

PIANTA PIANO IMBARCO—scala 1:100

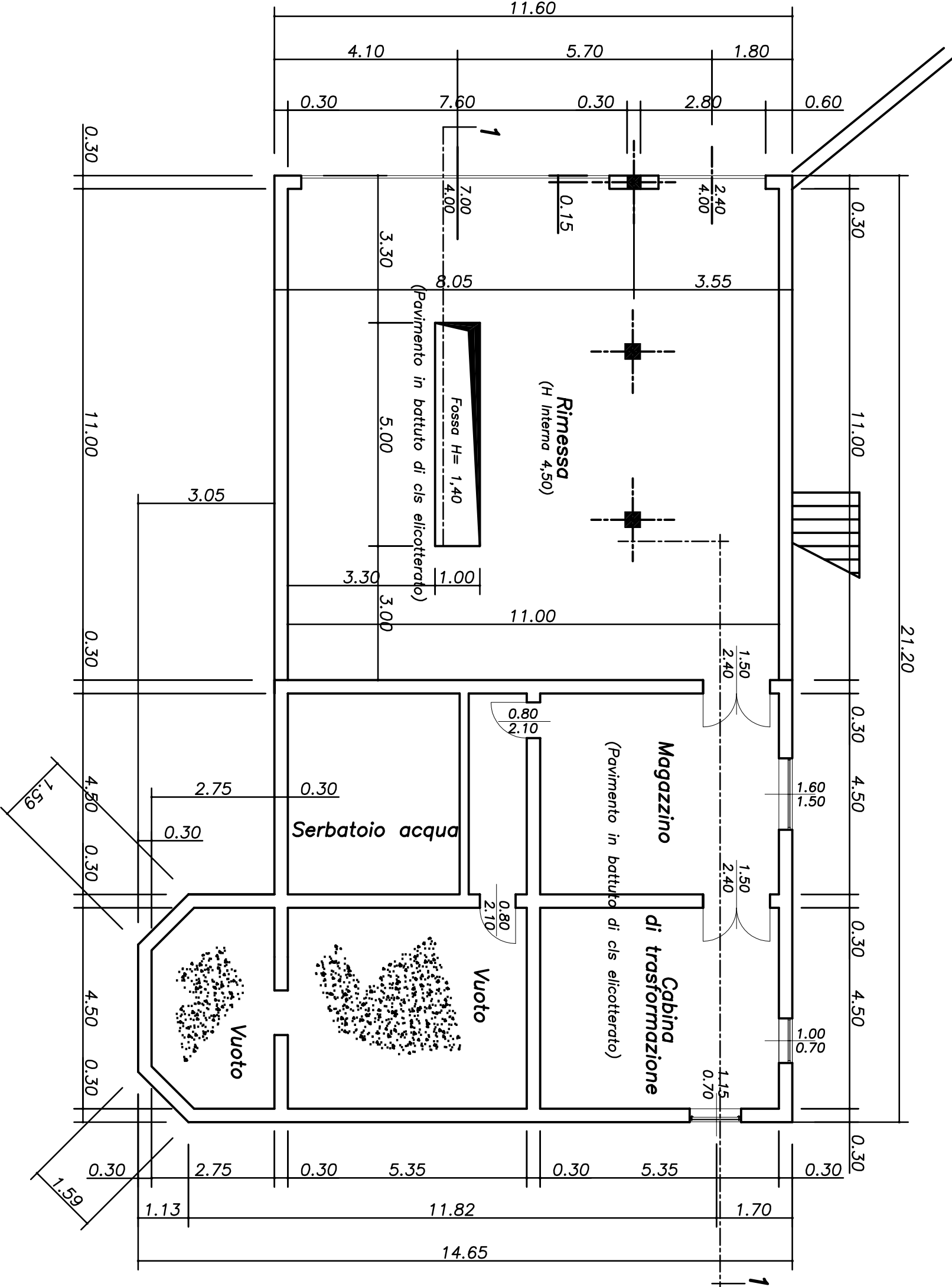

PIANTA RIMESSA/CABINA/MAGAZZINO—scala 1:100

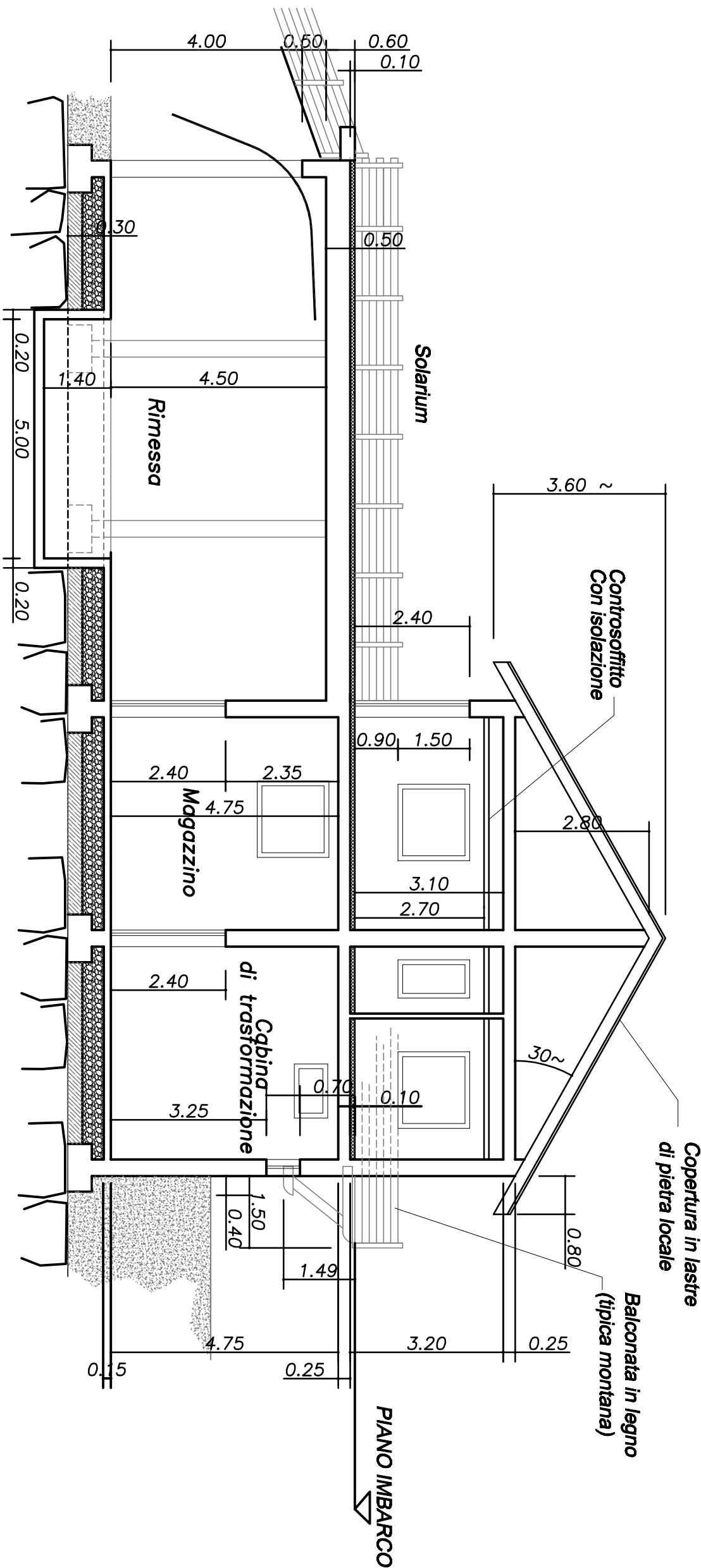

SEZIONE 1-1 — Scala 1:100

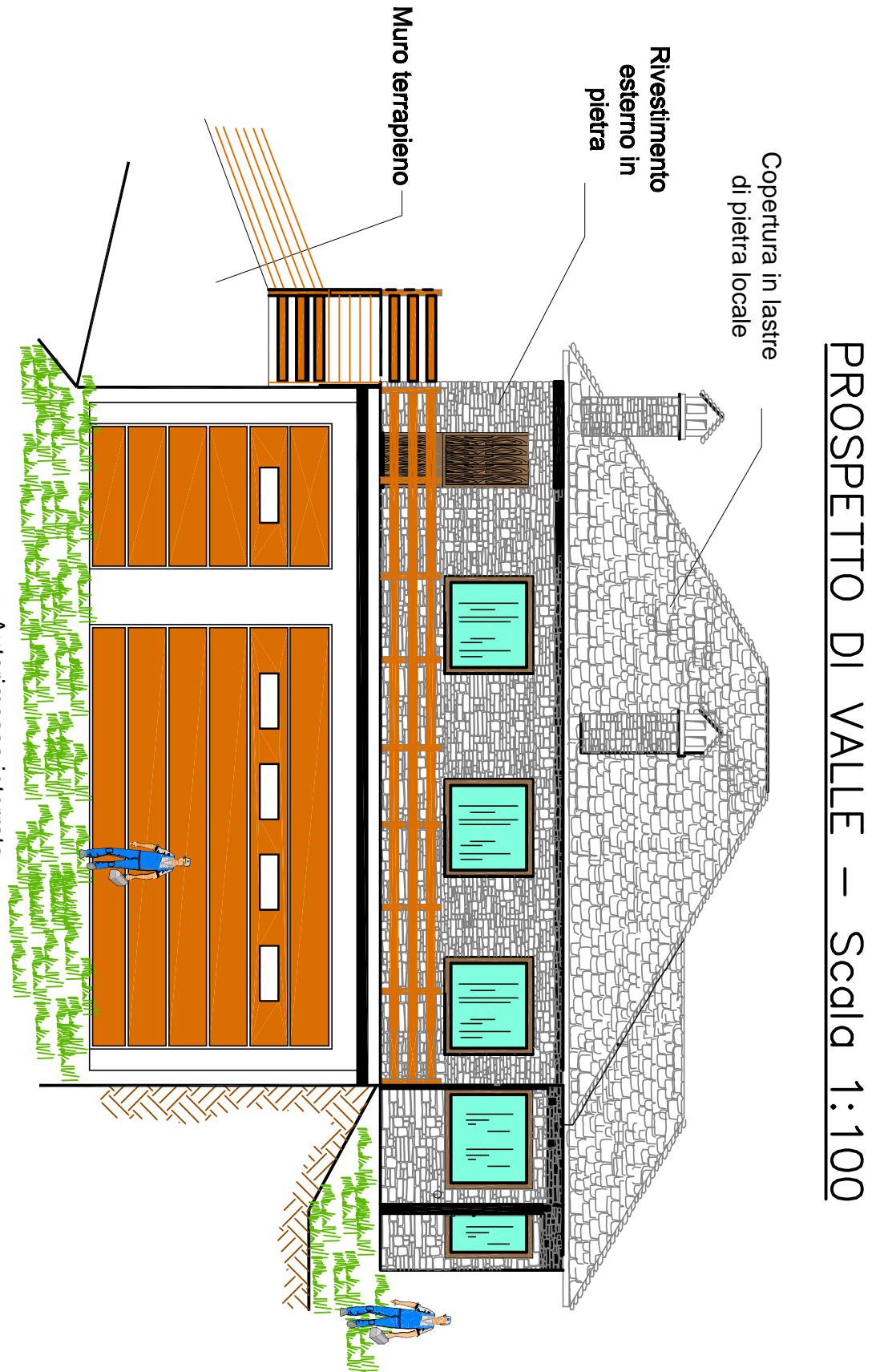

PROSPETTO DI VALLE — Scala 1:100

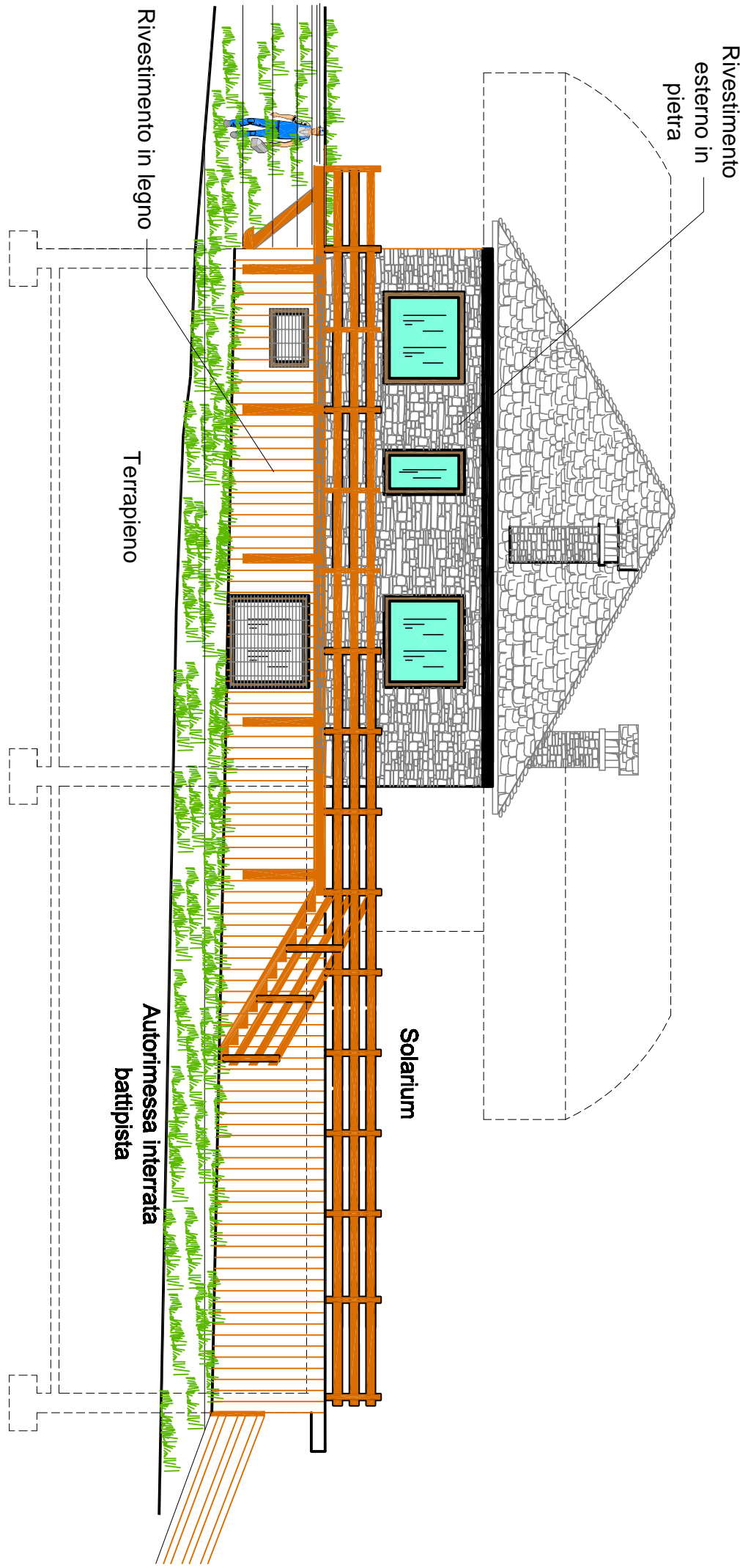

PROSPETTO LATERALE DI VALLE — Scala 1:100

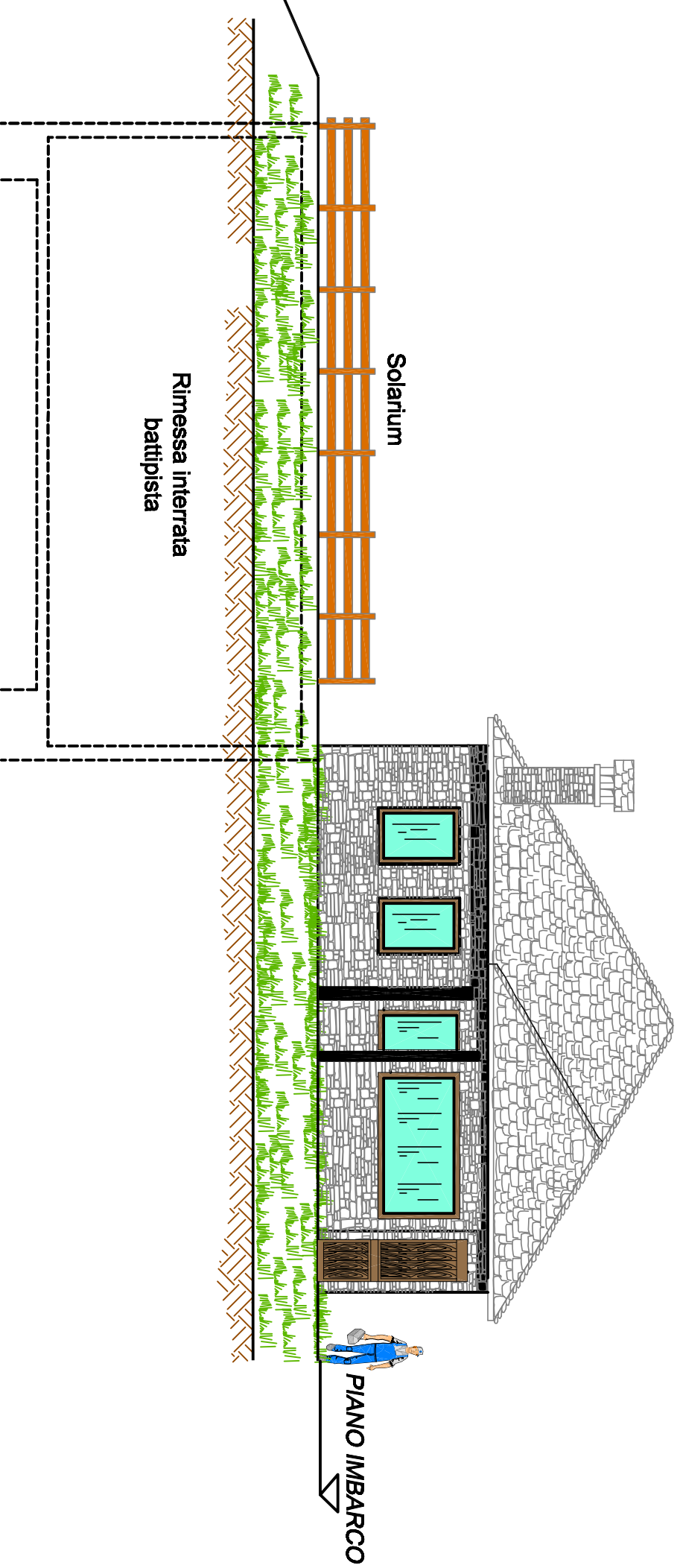

PROSPETTO FRONTALE — Scala 1:100

REGIONE PIEMONTE

Comune di Varzo

Provincia del Verbano Cusio Ossola

Gestore di impianti e piste:

SAN DOMENICO 

San Domenico Ski S.r.l.

Frazione San Domenico

28868 VARZO (VB)

INTERVENTI DI RAZIONALIZZAZIONE E POTENZIAMENTO

DEGLI IMPIANTI DI RISALITA DELLA STAZIONE SCIISTICA DI SAN DOMENICO

SEGGIOVIA QUADRIPOSTO "CIAMPORINO-DOSSO" (Q.slm. 1932.00-2247.00-2466.50)

SEGGIOVIA QUADRIPOSTO "CIAMPORINO" (Q.slm. 1902.40-2136.60)

VARIANTE

PROGETTISTA

Dott. Ing. STEFANO CHIEU

Via Corde di Masera, 13

28845 DOMODOSSOLA (VB)

tel. 0324 241693

fax 0324 446133

E-Mail: info@studiodemichele.com

TAVOLA

A10

Garitta Stazione di Monte

PIANTE - SEZIONI - PROSPETTI

Scala 1:50/100/200

DATA

Agosto 2012

AGG.

Settembre 2012